

# Productos certificados que nos permiten ver y vivir el bosque y su gestión forestal sostenible

4 GF | GRI 304-1 | GRI 304-2 | GRI 308-1

En España, a lo largo del último siglo, la población urbana se ha más que duplicado. Si en 1900 solo tres de cada diez españoles vivían en ciudades, actualmente lo hacen ocho de cada diez. Este **proceso de urbanización**, que se produce a escala mundial y especialmente en las sociedades desarrolladas, tiene como consecuencia que **vivimos de espaldas a lo rural en general y al bosque en particular**.

Como punto de encuentro entre la sociedad urbana que los demanda y la sociedad rural que los produce, los productos derivados del bosque como el papel, nos acercan a la vivencia y conocimiento de la naturaleza y el modo de vida rural.

El creciente **compromiso de los consumidores con la sostenibilidad** encuentra respuesta en la **gestión forestal sostenible** de nuestras masas forestales y su **certificación**, que garantiza el origen sostenible de los productos forestales. Un bosque gestionado sosteniblemente goza de más acomodo a la biodiversidad, más vitalidad y mejor salud y se enfrenta mejor al riesgo de incendios forestales y plagas, a la vez que contribuye al desarrollo rural.



GRI 304-1 | GRI 304-2 | GRI 308-1

El **compromiso del sector papelero español** con la gestión forestal sostenible y el desarrollo de su certificación ha dado grandes resultados en la última década. Hoy están certificados el 100% de las fábricas de celulosa y de los proveedores de celulosa, el 92% de los proveedores de madera del sector y el 62% de las fábricas de papel.

En los últimos diez años, el uso de **madera certificada** ha experimentado un gran crecimiento en el sector, pasando del 16% en 2011 al actual 61%. La totalidad del **abastecimiento** de madera del sector está **controlado**, al proceder en su totalidad de la **Unión Europea** (97% de España y 3% de otros países europeos).

Por lo que se refiere a los productos, también la certificación forestal ha experimentado un desarrollo notable: actualmente el **60% de la celulosa** consumida por el sector y el **62% del papel** puesto en el mercado están **certificados**.

# TE CONTAMOS **4** COSAS SOBRE LA CERTIFICACIÓN FORESTAL

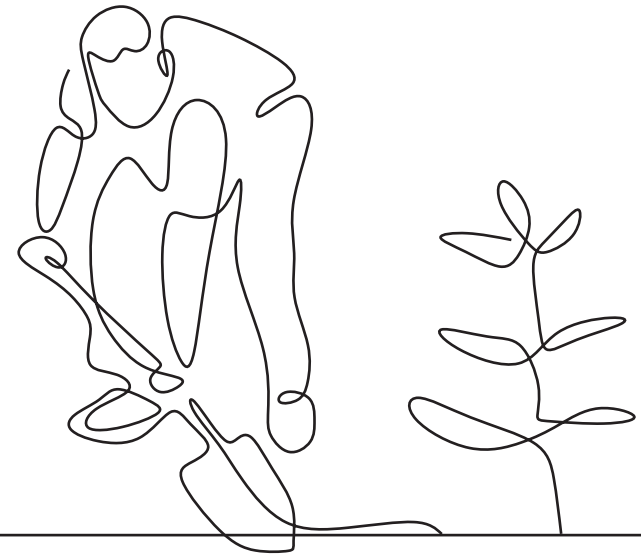

**Qué es la gestión forestal sostenible:** el manejo de las masas forestales, que concilia el aprovechamiento de los productos del bosque con su capacidad de regeneración, su biodiversidad, su salud y vitalidad, de manera que puedan persistir y seguir cumpliendo sus funciones tanto ahora como en el futuro.

**Qué es la certificación forestal:** un proceso en el que una entidad independiente, oficialmente acreditada, certifica que la gestión de una determinada superficie forestal se realiza de acuerdo con criterios de sostenibilidad FSC/PEFC, así como que el aprovechamiento cumple con la legislación correspondiente del país de origen. Y controla después cada eslabón de la cadena de custodia, cuando la madera certificada entra en las fábricas.

**Cómo funciona la certificación forestal:** sigue el rastro de la madera desde el bosque hasta el consumidor final, quien recibe un producto con una etiqueta FSC o PEFC que garantiza su procedencia de un bosque gestionado sosteniblemente.

**Qué ofrece la certificación forestal al consumidor:** la garantía de que los productos papeleros que utiliza son sostenibles y procedentes de aprovechamientos legales.

**CERTIFICACIÓN FORESTAL | En %**

4 GF | GRI 304-1 | GRI 304-2 | GRI 308-1

	2011	2012	2013	2014	2015	2016	2017	2018	2019	2020
Fábricas de celulosa certificadas	100,0	100,0	100,0	100,0	100,0	100,0	100,0	100,0	100,0	100,0
Proveedores de celulosa certificados <sup>(1)</sup>	100,0	100,0	100,0	100,0	100,0	100,0	100,0	100,0	100,0	100,0
Madera certificada consumida por el sector papelerero	15,6	24,7	29,3	37,3	30,0	56,0	61,0	59,0	59,0	61,0
Proveedores de madera certificados	80,0	80,0	82,0	85,0	88,0	90,0	92,0	92,0	92,0	92,0
Fábricas de papel certificadas	32,0	51,0	59,0	72,0	75,0	75,0	75,0	62,0 <sup>(*)</sup>	62,0 <sup>(*)</sup>	62,0 <sup>(*)</sup>
Celulosa de mercado - Celulosa consumida certificada <sup>(2)</sup>	16,0	31,9	41,0	51,0	49,7	56,0	56,0	59	68	60
Papel certificado en el mercado	7,7	24,7	29,3	46,2	54,4	55,0	61,1	63,0	63,0	62,0

FUENTE: MAPAMA

<sup>(1)</sup> Referido a pasteras y papeleras integradas.<sup>(2)</sup> Celulosa de mercado: que se vende en competencia abierta con los demás productores. A partir de 2020 se sustituye este indicador por el de celulosa consumida certificada.<sup>(\*)</sup> Por fusiones o cierres.**LAS TRES CLAVES PARA LA GESTIÓN FORESTAL SOSTENIBLE Y SU CERTIFICACIÓN**

En nuestro país, la **fragmentación de la propiedad forestal** ha sido tradicionalmente un obstáculo para el desarrollo de la gestión forestal sostenible. Dos tercios de la superficie forestal son montes privados de titularidad individual o comunitaria, en manos de más **dos millones de propietarios forestales privados**. La tercera parte restante es pública y pertenece a entidades locales, comunidades autónomas y al Estado.

En este contexto, resulta clara la necesidad de una nueva figura societaria orientada a promover e incentivar la **agrupación de las pequeñas propiedades** forestales que permita tener una gestión activa. Los montes tanto públicos como privados deben estar documentados y contar con instrumentos que garanticen su planificación y su gestión conforme a criterios de sostenibilidad, lo que requiere **grandes inversiones**, que hacen necesaria una política fiscal por la gestión forestal.

- 1 Fomento de la agrupación de las pequeñas propiedades forestales**
- 2 Obligatoriedad de los proyectos de ordenación y los instrumentos de gestión para acceder a subvenciones**
- 3 Política de incentivos y fiscalidad específica para las inversiones en el bosque**

# ASPAPPEL promueve la gestión forestal sostenible

4 GF

Entre las actuaciones desarrolladas por ASPAPEL en el periodo de cobertura de la memoria (2018-2020) dirigidas a la **promoción del desarrollo y la implantación de la gestión forestal sostenible** (GFS) en España, lo que incluye producción, biodiversidad, mejora del suelo, sanidad..., cabe destacar toda una serie de actividades desarrolladas a escala local, autonómica, nacional y global:



- **Documento sobre las especies que usa el sector** para dar a conocer técnicamente los beneficios que comportan en el ámbito socioeconómico y ambiental y su aportación a la lucha contra el despoblamiento
- **Metaanálisis** realizado por 13 científicos que revisa y analiza la **bibliografía sobre el cultivo del Eucalyptus**
- **Documento forestal sobre Guipúzcoa**
- **Documento *Hacia una bioeconomía regional en Cantabria***, proponiendo aspectos necesarios de la GFS
- **Publicación *Mejores prácticas de los aprovechamientos de eucalipto en Asturias***
- **Estudio de las causas que impiden los aprovechamientos de eucalipto en Galicia**
- **Informe sobre el eucalipto en la cornisa cantábrica**
- **Fotos forestales autonómicas** de seguimiento puntual de los indicadores que evalúan la GFS: cortas, superficies forestales, certificación de la GFS, etc.
- **Apoyo técnico a la Fundación Edufores para el Proyecto *Buenarbol*** para informar sobre las plantaciones de eucalipto
- **Vídeo de promoción de la GFS y sus aprovechamientos en Aragón**
- **Estadísticas de consumo de madera procedente de la GFS certificada**
- **Proyectos específicos de sanidad forestal** liderando el **Grupo Operativos GOSSGE** (eucalipto) y participando en **Innobandas** (pino)
- **Encuentros con las administraciones para mejorar las actividades en GFS** (aprovechamientos, forestación, resolución de trabas administrativas...)
- **Participación** en el **Programa de movilización de recursos forestales de Cantabria**
- **Participación** en actividades de promoción de la GFS en Castilla y León
- **Participación** en el **Consejo Forestal de Asturias** (acciones de GFS en el nuevo Plan Forestal de Asturias)
- **Promoción**, en las administraciones y Mesas/Consejos Forestales, **de las agrupaciones de parcelas forestales para implantación de la GFS**
- **Fomento de programas de mejora selvícola** para difundir con los propietarios la GFS
- **Promoción de la certificación Forestal** a través de la participación de ASPAPEL en **PEFC España** y de sus empresas en **FSC España**
- **Participación en CEOE** sobre legislación forestal de biodiversidad a escala nacional
- **Participación** en el **Consejo Forestal Nacional** y en **Juntos por los Bosques** en temas relacionados con la GFS y cuellos de botella para su desarrollo
- **Participación** en las revisiones de **normas UNE 162000**
- **Aportaciones** a escala internacional en los borradores de **Estrategia europea de biodiversidad** y **Estrategia forestal europea**